

SEZIONE A

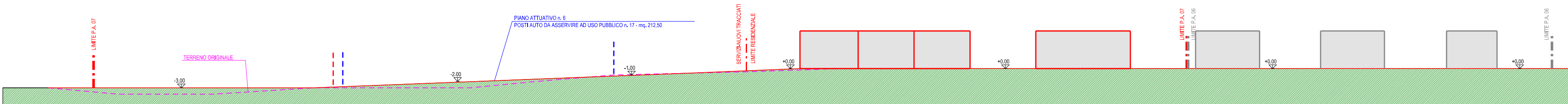

SEZIONE B

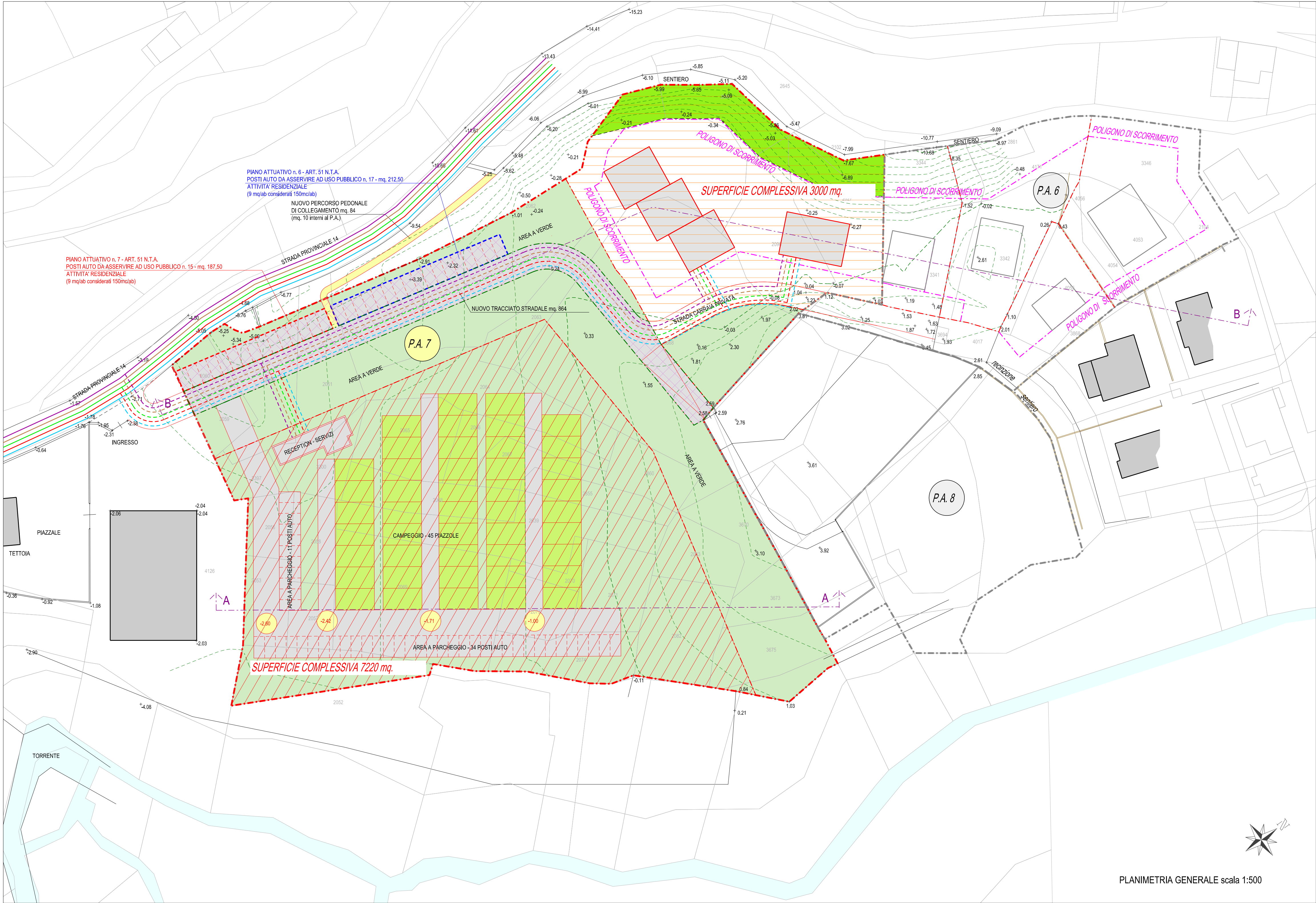

LEGENDA:

- P.A. 7
- DESTINAZIONE TURISTICO RICETTIVA C - ATTIVITA' ALL'APERTO
- SERVIZI (SE DI INIZIATIVA PRIVATA)
- NUOVI TRACCIATI
- RESIDENZIALE

LEGENDA RETI TECNOLOGICHE ESISTENTI

- ACQUE NERE
- ELETTRICO
- TELERISCALDAMENTO
- TELEFONO
- ACQUE BIANCHE

LEGENDA RETI TECNOLOGICHE DI PROGETTO

- ACQUE NERE
- ELETTRICO
- TELERISCALDAMENTO
- TELEFONO
- ACQUE BIANCHE

C01 Planimetria Generale - Sezioni A-B	PROGETTO	18/12/2024	R.M.	L.C.	L.C.	00
Nome del file :	Fase di lavoro :	Data :	Redatto :	Verificato :	Approvato :	Revisione :

COMUNE di CLAINO CON OSTENO

Provincia di Como

PIANO ATTUATIVO

P.A. 7

località Barclaino

ARCHITETTURA URBANISTICA INTERNI

ARCHITETTI
Enzo Bonazzola
Luigi Conca
Silvano Molinetti
23022 Chiavenna (SO)
P.zza Bertocchi, 6
Tel. 0343.32835
Fax 0343.33257
E-mail: info@studioquattro.it
Pec: studioquattro@pec.net
22015 Gressanone ad Uniti (CO)
Viale Sporno, 4
Tel. 0344.85769
Fax 0344.89240
E-mail: info@studioquattro.it
Pec: studioquattro@pec.net
PIVA 00145020145

PROGETTISTA:

Arch. LUIGI CONCA

architetto
Luigi Conca
R. 839

COMMITTENTE:

Sig. ANTONINI LUIGI

DISEGNI DI PROGETTO

PLANIMETRIA GENERALE
SEZIONE A - SEZIONE B

COMMESSA:	SCALA:	DATA:	TAVOLA:
862 GR	1:500	DICEMBRE 2024	C01